Parrocchia S. Maria di Fossolo

IL SINODO DELLA CHIESA
Fase di discernimento
Adorazione eucaristica seconda

Canto di adorazione

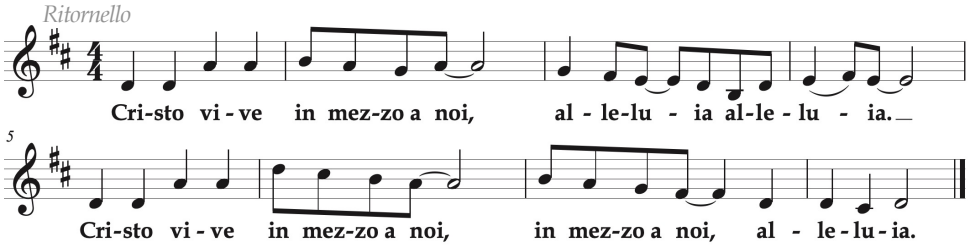

1. Tu sei via, sei verità, Tu sei la nostra vita,
camminando insieme a Te vivremo in Te per sempre.

2. Ci raccogli nell'unità, riuniti nell'amore,
nella gioia dinanzi a Te cantando la tua gloria.

3. Nella gioia camminerem, portando il tuo Vangelo
testimoni di carità figli di Dio nel mondo.

Davanti al Signore Gesù Cristo invochiamo il dono del suo Spirito per il discernimento che occorre alla sua Chiesa: capire la volontà di Dio, desiderarla, perseguirla.

Fa' o Padre, che noi tutti figli della Chiesa, nella luce della fede, sappiamo discernere i segni dei tempi e ci impegnino con coerenza al servizio del Vangelo. Rendici attenti alle necessità di tutti gli uomini, perché, condividendo i dolori e le angosce, le gioie e le speranze, portiamo loro fedelmente l'annuncio della salvezza e camminiamo insieme nella via del tuo regno. Per Cristo nostro Signore. Amen.

ASCOLTO.
I MOMENTO: LA PAROLA DI DIO
Lettura
Dalla lettera agli Ebrei (Eb 4,12-13)

12Infatti la parola di Dio è viva, efficace e più tagliente di ogni
spada a doppio taglio; essa penetra fino al punto di divisione dell'anima e
dello spirito, fino alle giunture e alle midolla, e discerne i sentimenti e i
pensieri del cuore. 13Non vi è creatura che possa nascondersi davanti a
Dio, ma tutto è nudo e scoperto agli occhi di colui al quale noi dobbiamo
rendere conto.

Responsorio

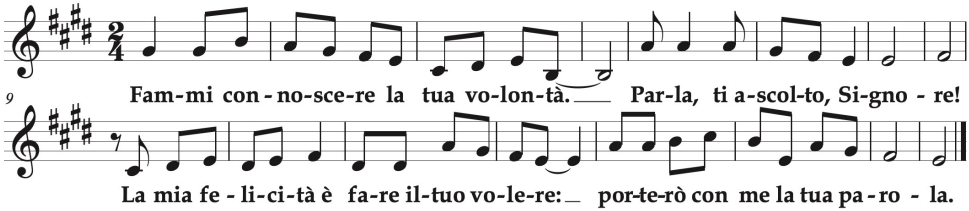

Commento

Dalle catechesi di papa Francesco sul discernimento (13)

Nel discernimento è indispensabile il confronto con la Parola di Dio e la dottrina della Chiesa. Esse ci aiutano a leggere ciò che si muove nel cuore, imparando a riconoscere la voce di Dio e a distinguerla da altre voci, che sembrano imporsi alla nostra attenzione, ma che ci lasciano alla fine confusi.

Per il credente, la Parola di Dio non è semplicemente un testo da leggere, la Parola di Dio è una presenza viva, è un'opera dello Spirito Santo che conforta, istruisce, dà luce, forza, ristoro e gusto di vivere. Leggere la Bibbia, leggere un pezzo, uno o due pezzetti della Bibbia, sono come piccoli telegrammi di Dio che ti arrivano subito al cuore.

Salmo 118

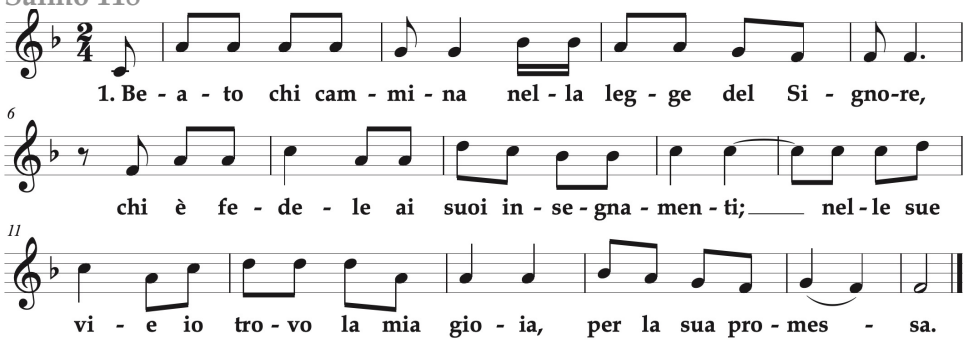

2. In tutto l'universo | protendi la tua mano,
il tuo amore rimane in eterno.
La tua legge è stabile per sempre, come il firmamento.

3. Io cerco, mio Signore, | con tutte le mie forze
in ogni istante la tua volontà.
La tua parola è luce sul sentiero, lampada ai miei passi.

4. Cammino senza traccia | come pecora smarrita;
a te io grido nel cuore della notte,
a te il mio canto innalzo con fiducia, prima dell'aurora.

Silenzio

Orazione

Preghiamo
Dio paziente e misericordioso, che rinnovi la tua alleanza con tutte le generazioni, disponi i nostri cuori all'ascolto della tua parola, perché in questo tempo di grazia sia luce e guida verso la vera conversione. Per Cristo nostro Signore. **Amen**.

II MOMENTO: IL DONO DELLO SPIRITO

Lettura

Dalla prima lettera di san Paolo apostolo ai Corinti (2,9-12)

Fratelli, quelle cose che occhio non vide, né orecchio udì, né mai entrarono in cuore di uomo, Dio le ha preparate per coloro che lo amano.
10Ma a noi Dio le ha rivelate per mezzo dello Spirito; lo Spirito infatti conosce bene ogni cosa, anche le profondità di Dio. 11Chi infatti conosce i segreti dell'uomo se non lo spirito dell'uomo che è in lui? Così anche i segreti di Dio nessuno li ha mai conosciuti se non lo Spirito di Dio. 12Ora, noi non abbiamo ricevuto lo spirito del mondo, ma lo Spirito di Dio per conoscere ciò che Dio ci ha donato.

Responsorio

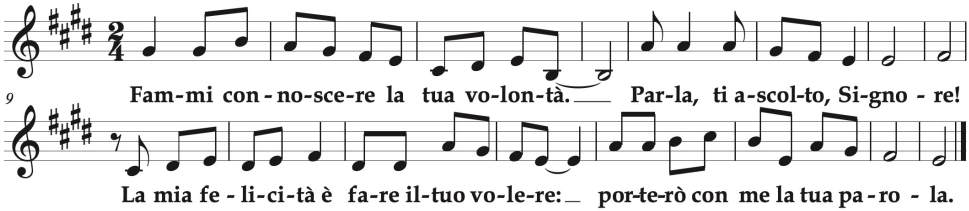

Commento

Dalle catechesi di papa Francesco sul discernimento (13)

Nel discernimento un altro grande aiuto: il dono dello Spirito Santo, che è presente in noi, e che ci istruisce, rende viva la Parola di Dio che leggiamo, suggerisce significati nuovi, apre porte che sembravano chiuse, indica sentieri di vita là dove sembrava ci fossero solo buio e confusione.
E tante volte per noi lo Spirito Santo è lì, come se fosse una Persona che non conta. Lo Spirito Santo è quello che ti dà vita all'anima! Lasciatelo entrare. Parlate con lo Spirito così come parlate con il Padre, come parlate

con il Figlio: parlate con lo Spirito Santo. In Lui c'è la forza della Chiesa, è quello che ti porta avanti. Lo Spirito Santo è discernimento in azione, presenza di Dio in noi, è il dono, il regalo più grande che il Padre assicura a coloro che lo chiedono (cfr Lc 11,13). E Gesù come lo chiama? "Il dono": "Rimanete qui a Gerusalemme aspettando il dono di Dio", che è lo Spirito Santo. È interessante portare la vita in amicizia con lo Spirito Santo: Lui ti cambia, Lui ti fa crescere.

Sequenza allo Spirito Santo

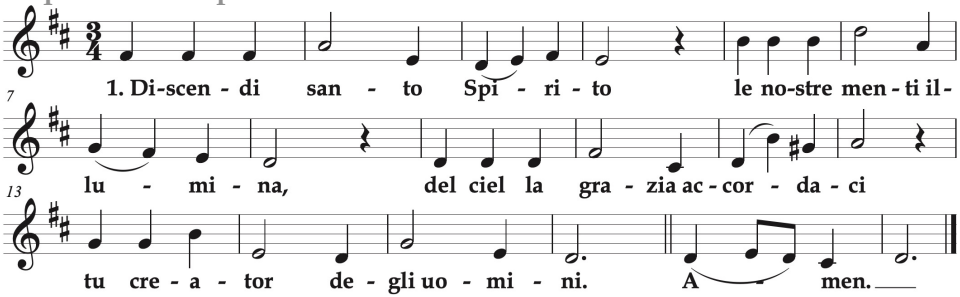

2. Chiamato sei Paraclito e dono dell'Altissimo,
sorgente limpidissima d'Amore fiamma vivida.

3. I sette dono mandaci, onnipotente Spirito;
le nostre labbra tiepide in Te sapienza attingano.

4. I nostri sensi illumina, fervor nei cuori infondici;
rinvigorisci l'anima nei nostri corpi deboli.

5. Dal male Tu ci liberi, serena pace affrettaci,
con Te vogliamo vincere ogni mortal pericolo.

6. Il Padre Tu rivelaci e il Figlio unigenito;
per sempre tutti credano in Te divino Spirito.

7. Al Padre gloria, al Figlio morto e risorto splendido,
insieme con lo Spirito per infiniti secoli. Amen.

Silenzio

Orazione

Preghiamo

O Dio, che nella luce dello Spirito Santo guidi il cuore dei credenti alla conoscenza piena della verità, donaci di gustare nel tuo Spirito la vera sapienza e di godere sempre del suo conforto. Per Cristo nostro Signore. Amen.

III MOMENTO: L'ACCOMPAGNAMENTO SPIRITUALE

Lettura

Dagli Atti degli apostoli

22Agli apostoli e agli anziani, con tutta la Chiesa, parve bene allora
di scegliere alcuni di loro e di inviarli ad Antiòchia insieme a Paolo e
Bàrnaba: Giuda, chiamato Barsabba, e Sila, uomini di grande autorità tra i
fratelli. 23E inviarono tramite loro questo scritto: «Gli apostoli e gli anziani,
vostri fratelli, ai fratelli di Antiòchia, di Siria e di Cilìcia, che provengono
dai pagani, salute!
25Ci è parso bene perciò, tutti d'accordo, di scegliere alcune persone e
inviarle a voi insieme ai nostri carissimi Bàrnaba e Paolo, 26uomini che
hanno rischiato la loro vita per il nome del nostro Signore Gesù
Cristo. 27Abbiamo dunque mandato Giuda e Sila, che vi riferiranno
anch'essi, a voce, queste stesse cose. 28È parso bene, infatti, allo Spirito
Santo e a noi, di non imporvi altro obbligo al di fuori di queste cose
necessarie: 29astenersi dalle carni offerte agli idoli, dal sangue, dagli
animali soffocati e dalle unioni illegittime. Farete cosa buona a stare
lontani da queste cose. State bene!»

Responsorio

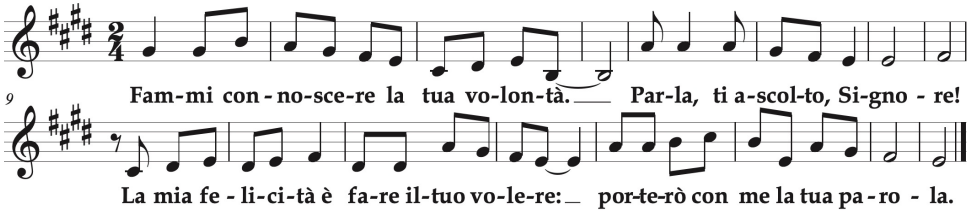

Commento

Dalle catechesi di papa Francesco sul discernimento (13)

Un altro grande aiuto per il discernimento è l'accompagnamento spirituale, importante anzitutto per la conoscenza di sé, che abbiamo visto essere una condizione indispensabile per il discernimento. Guardarsi allo specchio, da soli, non sempre aiuta, perché uno può alterare l'immagine. Invece, guardarsi allo specchio con l'aiuto di un altro, questo aiuta tanto perché l'altro ti dice la verità – quando è veritiero – e così ti aiuta.

È importante anzitutto farsi conoscere, senza timore di condividere gli aspetti più fragili, dove ci scopriamo più sensibili, deboli o timorosi di essere giudicati. Farsi conoscere, manifestare se stesso a una persona che ci accompagni nel cammino della vita. Non che decida per noi, no: ma che ci accompagni. Perché la fragilità è, in realtà, la nostra vera ricchezza: noi siamo ricchi in fragilità, tutti; la vera ricchezza, che dobbiamo imparare a rispettare e ad accogliere, perché, quando viene offerta a Dio, ci rende capaci di tenerezza, di misericordia e di amore.

Canto

1. Come unico pane anche noi qui formiamo un solo corpo,
perché tutti mangiamo il pane vivo di Cristo.

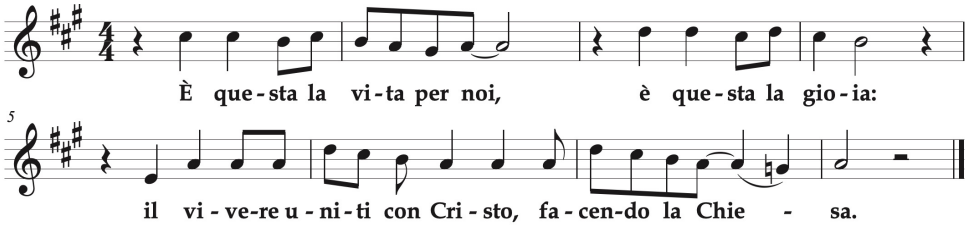

2. Per un'unica fede noi crediamo a questa santa cena
e cantiamo all'amore di un Dio fatto si carne.

3. Siamo quelli di sempre, ma l'amore di Cristo ci trasforma
e vogliamo gridarlo a chi ricerca la pace.

4. Siamo quelli che ha scelto per portare la vita ai suoi fratelli:
noi saremo la voce di Cristo, Dio e uomo.

Silenzio

Orazione

Preghiamo

O Dio, che sei unità perfetta e vera carità, fa' che i tuoi fedeli siano un cuore solo e un'anima sola, perché il corpo della tua Chiesa si edifichi nella concordia e, saldo nella confessione della verità, sia stabilmente confermato nell'unità e nella pace. Per Cristo nostro Signore. **Amen.**

SUPPLICA

Invochiamo lo Spirito di Cristo, che egli condivide con la sua Chiesa per riempirla della sua presenza, dei suoi carismi e sospingerla verso la missione di annunciare e manifestare il suo Regno.

R. **Vieni, Spirito Santo.**

Vieni, Spirito Santo, anima della Chiesa: raccogli in unità e rendi feconde la fatica, la speranza, il desiderio di ognuno che si dedica all'Assemblea del Sinodo dei Vescovi, t'invochiamo: R.

Vieni, soave Soffio di Dio, che in Gesù rianimi la fiammella smorta, ridai vigore alla canna incrinata, t'invochiamo: R.

Vieni, Spirito Creatore, che ridesti ossa inaridite, raduni i dispersi, metti in dialogo linguaggi che non si riconoscono, t'invochiamo: R.

Vieni, Fuoco ardente di Dio, che purifichi ogni pensiero vano, bruci e trasformi ogni tristezza in gioia di nuova nascita, t'invochiamo: R.

Vieni, Bellezza del piccolo e del povero, edifica la sposa bella dell'Agnello, attraverso le lacrime di quanti amano la pace e sono affamati di giustizia, t'invochiamo: R.

Vieni, perdono di Dio, e convertici al tuo respiro che riconcilia per una nuova fraternità, t'invochiamo: R.

Vieni, Sapienza inaccessibile, e colma dei tuoi doni i sinodali, t'invochiamo: R.

Vieni, Speranza indefettibile della Chiesa, e suscita sogni e desideri secondo il cuore di Dio, ciò che ad occhio umano pare impossibile, t'invochiamo: R.

BENEDIZIONE EUCARISTICA

Inno

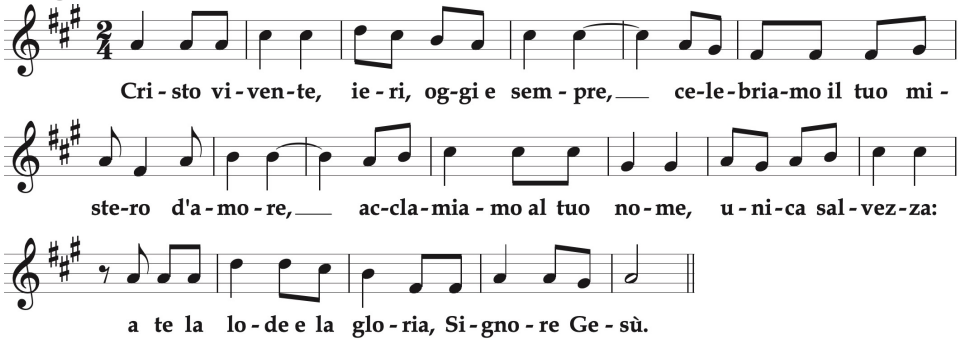

1. Tu sei il Figlio del Dio vivente, che offri al mondo la sua redenzione
da ogni male *Tutti:* ***A te il nostro canto di benedizione!***
Tu sei il Verbo splendente del Padre, la luce vera che fa comunione
tra uomo e uomo. *Tutti:* ***A te il nostro canto di benedizione!***

2. Tu sei l'Agnello che Dio ha immolato per dare ai figli riconciliazione,
perdono e pace. *Tutti:* ***A te il nostro canto di benedizione!***
Tu sei la Vita offerta in pienezza, l'unica via di liberazione
del nostro mondo. *Tutti:* ***A te il nostro canto di benedizione!***

Orazione

Preghiamo.
Signore Gesù Cristo, che nel mirabile sacramento dell'eucaristia ci hai lasciato il memoriale della tua pasqua, fa' che adoriamo con viva fede il santo mistero del tuo corpo e del tuo sangue, per sentire sempre in noi i benefici della redenzione. Per Cristo nostro Signore. **Amen.**

Dopo la benedizione

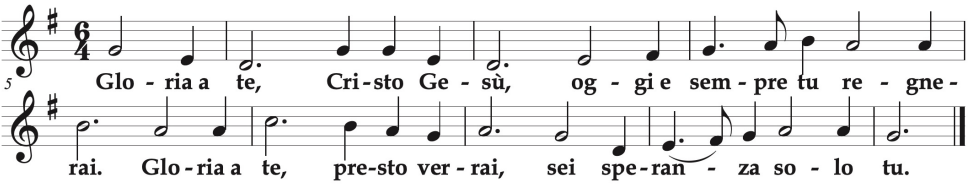

Acclamazioni

Dio sia benedetto.
Benedetto il Suo Santo Nome.
Benedetto Gesù Cristo vero Dio e vero Uomo.
Benedetto il Nome di Gesù.
Benedetto il suo Sacratissimo Cuore.
Benedetto il suo Preziosissimo Sangue.
Benedetto Gesù nel santissimo sacramento dell'altare.
Benedetto lo Spirito Santo Paraclito.
Benedetta la gran Madre di Dio, Maria Santissima.
Benedetta la sua Santa ed Immacolata Concezione.
Benedetta la sua gloriosa Assunzione.
Benedetto il nome di Maria, Vergine e Madre.
Benedetto San Giuseppe suo castissimo sposo.
Benedetto Dio nei suoi angeli e nei suoi santi.
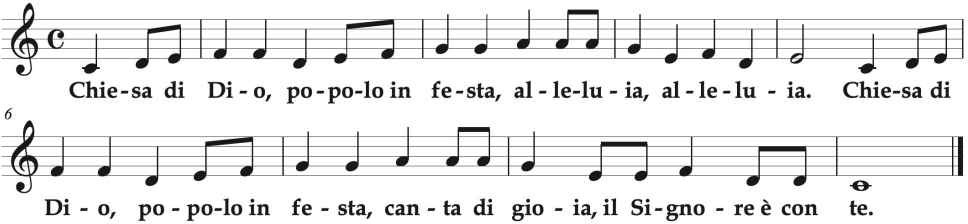
Canto finale